NÜRNBERG

Gebietsaufteilung Planung

Stpl/1N

Abt.-Leitung: Fr. Leibl
Stv. Abt.: Fr. Kleinlein

Stpl/2M

Abt.-Leitung: Hr. Jäger
Stv. Abt.: Fr. von Dobschütz

Stpl/3S

Abt.-Leitung: Hr. Faßbender
Stv. Abt.: Hr. Sargin

Stadtplanungsamt
11/2023

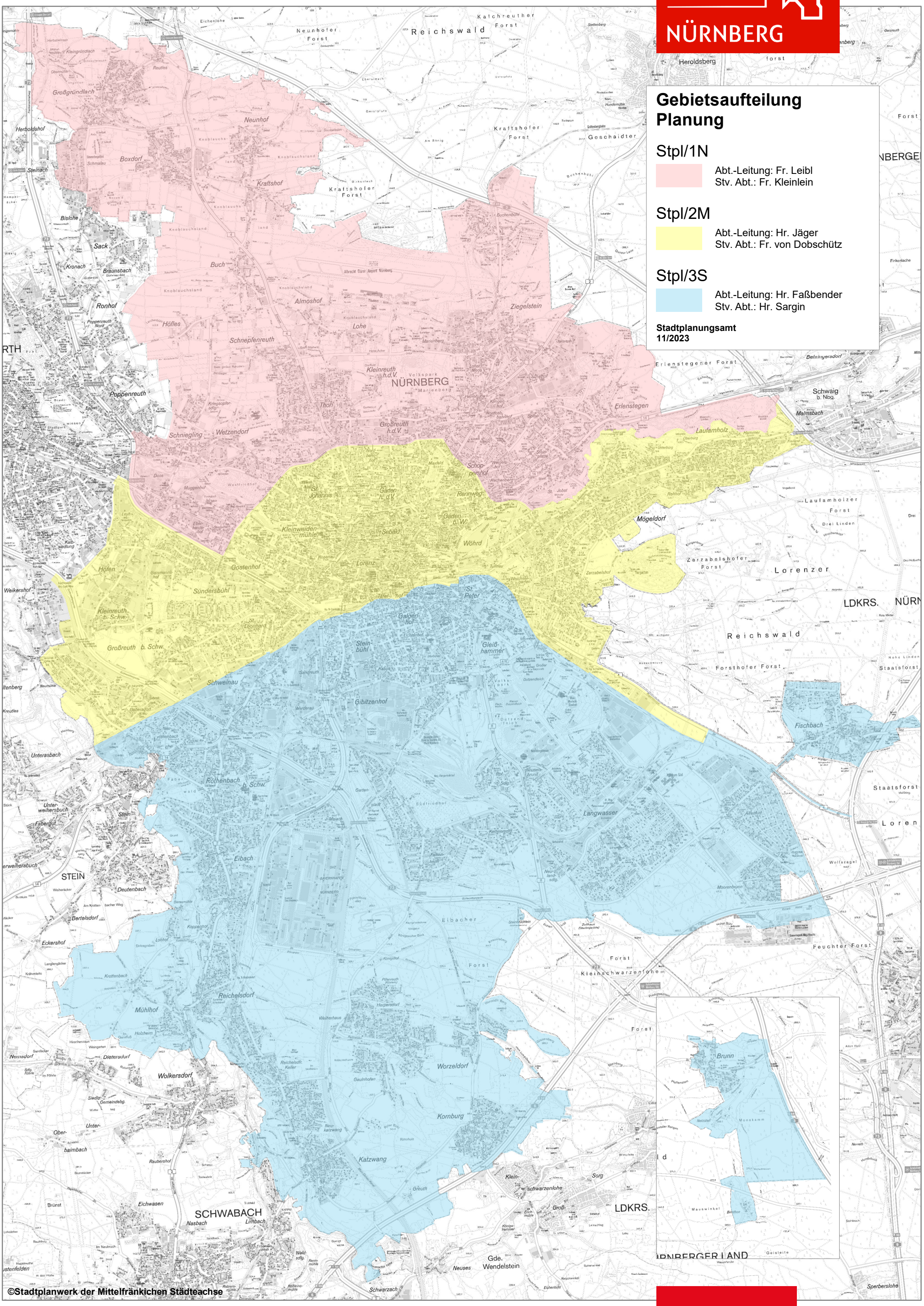

©Stadtplanwerk der Mittelfränkichen Städteachse